台湾夏期英語／華語・台湾文化研修報告

工学部・研究科　情報システム工学科・課程・専攻　2年　小坂圭佑

〇派遣：開南大学

〇派遣期間：2016年　8月　15日　～　2016年　8月　29日

〇渡航時の学年：　**2**年次

〇渡日前の手続について
・参加に至った経緯について：
中国語を学びたかったから。
海外に行きたかったから。

・渡航に関する手続について：
特になし。

・査証取得：
なし

★体験記：
中国語、台湾の国の雰囲気、寮もおもったよりもきれいで使いやすかった。
飯に関しては各々の舌に合うか合わないかで、僕は普通に食べられた

〇生活費：
50000円
〇大学のサポート状況：
とても親切でなんでも教えてくれたしとても助かった
〇授業の様子：
同じクラスになったメンバーがみんなで楽しく学べた
〇他の留学生たちの様子：
日本から来た他の学生とも仲良く慣れて、みんないい人だった。
〇現地学生との交流：
基本的に日本語で会話したが、一緒に過ごす間にお互いの母語を教えあったりした。
〇街の様子：
十数年前の日本にあったような景色とか環境だった。
人の雰囲気も日本とさほど変わらずみんな親切。しかし夜市などに出ると中国っぽいところもあった。
〇その他：

〇今後、海外渡航を希望する宮大生のみなさんへ
費用などをよく調べてからいったほうがいい。

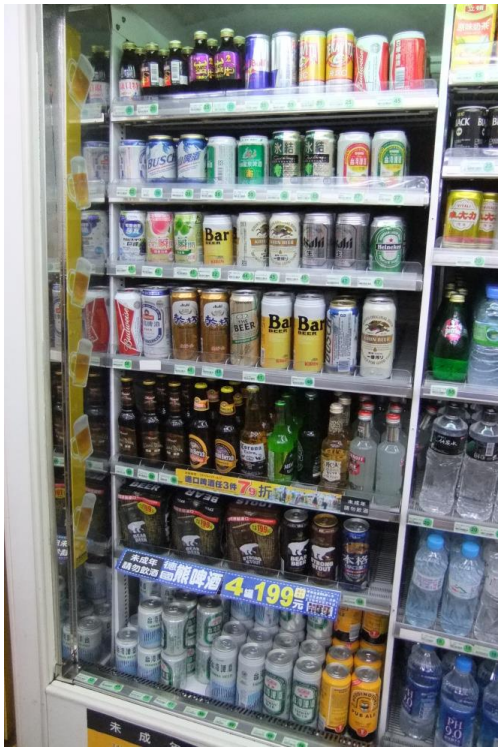
熊啤酒 4罐199元

甜吻吻鳳梨