～宮大生のための交換留学～

（中国・南京）（南京農業大学）からのレポート

工学部・研究科情報システム工学科・課程・専攻　３年次（氏名　小坂圭佑　　）

〇留学先:（中国・南京）・（南京農業大学・日本語学科）

〇留学期間: 2017 年 9 月～ 2018 年 7 月(前期　9 月上旬～　3 月、後期　3 月～　9 月）

〇生活費:
飛行機 30000 円　寮　1 ヶ月 13000 円　食費　20000～50000 円

〇寮の環境:
2 人部屋、トイレとシャワーがついてる。ルームメイトも僕も掃除しないのでトイレはすごく汚い。
机も1人 1 つ、クローゼットと引き出しも 1 つずつ。
ベッドはマットレスだけある。でかいしかなり良いやつ。

〇大学のサポート状況:
事務室では基本的に英語か中国語でしか話せない。到着してすぐは中国語を聞き取ることさえできなかったので日本語もできる友人についてきてもらった。
事務の人たちは割りと親切に色々してくれる。
チューターは宮崎大学に半年留学していた日本語学科の学生。
いつも一緒にいるしなんでも手伝ってくれる。めちゃくちゃ良い奴！

〇授業の様子:
中国語の授業が週に 2 回あるが両方とも入門レベルでなおかつ日本人の僕以外の外国人も受講しているので、無意味かと思うほど簡単。今週は漢字のとめ、はね、はらい、の練習をした。
が、今期はこれ以外に中国語の授業はないらしい。

〇他の留学生たちの様子:
人数は分からないが数百人はいると思う。モロッコ人とセネガル人とパキスタン人と韓国人は仲良くなったしみんな気さくで英語ほとんど話せない僕にも仲良く接してくれる。基本的にみんな英語。

〇現地学生との交流:
みんなよく勉強している。僕は顔がアジア人で割りと中国人っぽいと言われるので金髪にして外国人であることをアピールしているが、そのおかげで学校にいる金髪のアジア人＝あの日本人だと認識されて声をかけてきてくれる人もいる。その反面、通りすがりの女の子たちに僕を見て中国語でスーパーサイヤ人って言って笑われたもあった。

〇街の様子:
学校の周りにも飲食店や服屋、スーパーたくさんある。街の中心まで地下鉄で 30 円でいけるのでとても便利。スーパーは家電も服も売っているが、なければネットで買えるので特に問題ない。
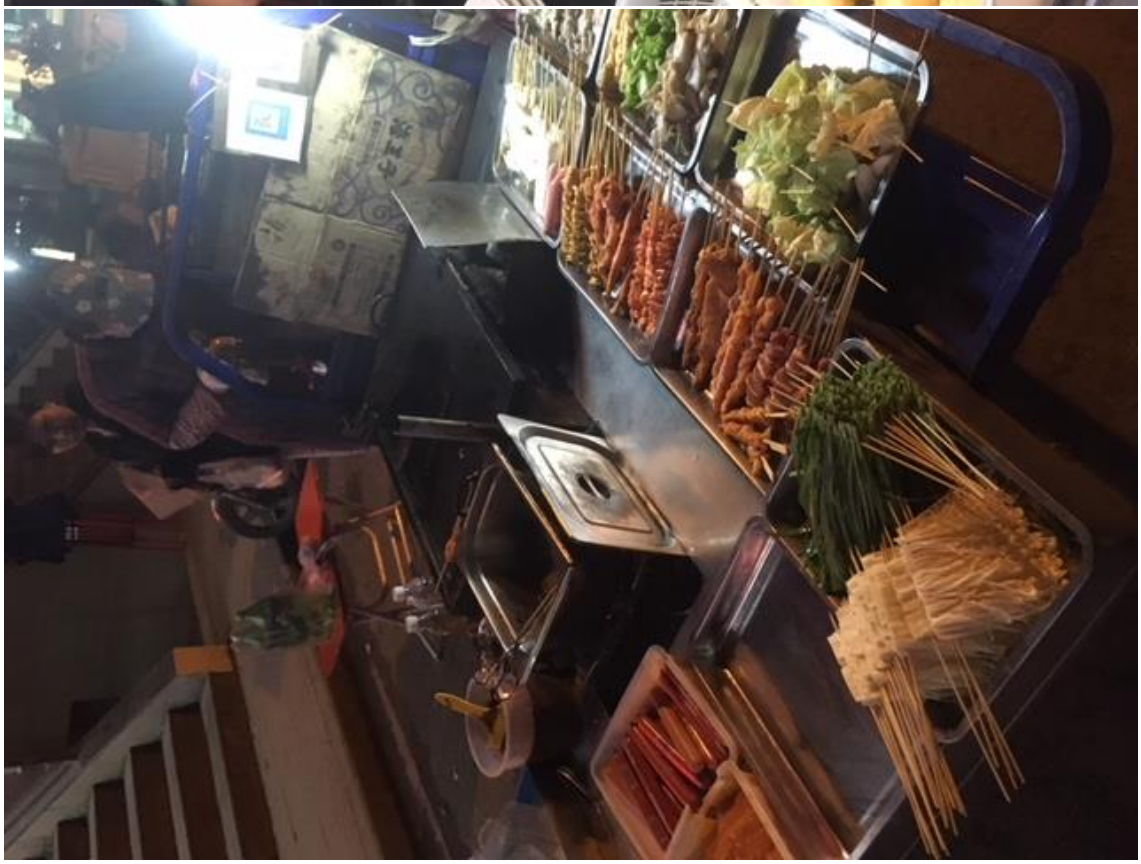
〇その他:
留学 3 ヶ月めにして食中毒になり、高熱のまま下痢と嘔吐で生死をさまよった。おそらくその日の昼に食べたビビンバに入っていた生卵のせいだと思われる。**中国の生卵は食べるべきではない**